

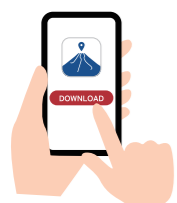

Dapatkan izin pendakian gunung melalui aplikasi “FUJI NAVI Prefektur Shizuoka”. Dengan menggunakan aplikasi untuk mendapatkan izin pendakian, Anda dapat memulai pendakian dengan lancar. Dengan notifikasi push untuk fungsi peta, informasi cuaca, dll. akan mengarah ke pendakian yang aman dan nyaman ke Gunung Fuji.

Pra-registrasi dimulai Mulai dari tanggal 8 Mei 2026



- ① Kunjungi Situs Web
- ② Instal aplikasi resmi Prefektur Shizuoka “Shizuoka Prefecture FUJI NAVI” di smartphone Anda



※Dapatkan aplikasinya dari App Store atau Google Play Store (gratis)

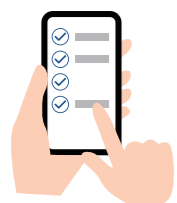

- ③ Menyelesaikan pembelajaran pendahuluan

Harap selesaikan pembelajaran pendahuluan (e-learning) menggunakan video atau teks, lalu ikuti tes Gunung Fuji. Untuk mendapatkan izin pendakian, Anda harus lulus semua soal tes Gunung Fuji.



- ④ Pendaftaran informasi pendakian gunung

Masukkan informasi pendakian gunung, dll. (Tanggal pendakian, nama pendaki, apakah Anda akan menginap di pondok gunung atau tidak, dll.)



- ⑤ Pembayaran tiket masuk gunung

Pilih metode pembayaran (kartu kredit, uang elektronik, dll.) dan bayar biaya masuk gunung sebesar 4.000 yen per orang. ※ Jika Anda membatalkan rencana untuk mendaki gunung, Anda harus memproses pengembalian uang sendiri.



- ⑥ Menerima izin pendakian gunung Anda

Setelah memasukkan informasi pengguna jalur gunung, izin pendakian (kode QR) akan ditampilkan.



- ⑦ Pada hari tersebut, tunjukkan izin pendakian Anda di lokasi.

Buka aplikasi resmi Prefektur Shizuoka dan tunjukkan izin pendakian Anda kepada staf setempat.

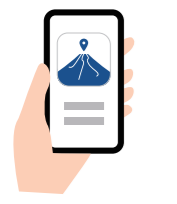

- ⑧ Manfaatkan aplikasi untuk menikmati pendakian yang aman dan nyaman

Anda dapat mencari waktu tempuh ke tujuan Anda menggunakan fungsi peta pada aplikasi. Anda bisa menerima notifikasi push seperti informasi cuaca.

Pertanyaan yang Sering Diajukan

Q1 Apa yang harus dilakukan anak di bawah umur yang tidak memiliki smartphone?

A1 Orang yang mendampingi (wali) dapat mendaftar bersama-sama. Prosedur ini juga dapat diselesaikan di tempat tanpa menggunakan smartphone.

Q2 Saya berencana mendaki Gunung Fuji beberapa kali selama periode pembukaan. Apakah saya perlu membayar biaya masuk sebesar 4.000 yen setiap kali?

A2 Setiap orang akan dikenakan biaya 4.000 yen per pendakian.

Q3 Apakah biaya masuk untuk anak-anak juga 4.000 yen?

A3 Namun untuk kegiatan pendidikan yang berbasis pada kurikulum, biaya masuk akan dibebaskan setelah pendaftaran dilakukan.

Q4 Saya ingin berwisata ke stasiun ke-5, apakah lokasi menjadi target peraturan pendakian gunung?

A4 Lintasan Futagoyama di pintu masuk jalur Gotemba, lintasan Kofuji di pintu masuk jalur Subashiri, dan kunjungan ke Kuil Komitake tidak menjadi target peraturan ini. Lintasan Kawah Hoei di pintu masuk jalur Fujinomiya menjadi target peraturan pendakian gunung.

Q5 Apakah ada batasan maksimal jumlah pendaki?

A5 Tidak ada batasan jumlah pendaki di sisi prefektur Shizuoka.

Q6 Saya ingin tahu lebih banyak tentang peraturannya.

A6 Silakan periksa "Situs Resmi Pendakian Gunung Fuji" atau "Panduan Lengkap Gunung Fuji, Situs Warisan Budaya Dunia."



Situs Resmi Pendakian Gunung Fuji



Panduan Lengkap Gunung Fuji, Situs Warisan Budaya Dunia.

Informasi kontak

Departemen Olahraga, Kebudayaan, dan Pariwisata Prefektur Shizuoka, Divisi Warisan Budaya Dunia Gunung Fuji Nomor telepon 054-221-3746

Peraturan Pendakian Gunung Fuji Prefektur Shizuoka Tahun 2026

Marilah kita lindungi keindahan dan kesucian Situs Warisan Dunia Gunung Fuji, dan mewujudkan lingkungan di mana seluruh pendaki dapat mendaki Gunung Fuji dengan aman dan nyaman.

Dan marilah kita mewariskan Gunung Fuji yang merupakan harta warisan dunia ke generasi berikutnya.

pintu masuk jalur Fujinomiya

pintu masuk jalur Gotemba

pintu masuk jalur Subashiri

- 1 Telah menyelesaikan pembelajaran pendahuluan tentang aturan dan etika pendakian yang aman dan pelestarian Gunung Fuji

E-learning atau pembelajaran di tempat di setiap titik awal pendakian Dengan menyelesaikan terlebih dahulu pembelajaran e-learning sebelum tiba di titik awal pendakian, Anda akan dapat mulai mendaki dengan lancar.

- 2 Pembayaran tiket masuk gunung Setiap kali masuk gunung 4.000 yen per orang

Biaya masuk gunung akan digunakan sebagai sumber dana dalam upaya menciptakan lingkungan pendakian gunung yang aman dan nyaman serta menjaga keindahan alam. Pembayaran wajib dilakukan sesuai peraturan.

- 3 Jika Anda berencana memasuki gunung antara pukul 14.00 hingga 03.00, maka Anda harus bermalam di pondok gunung.

Anda dapat mendaki gunung jika memenuhi tiga syarat di atas.



Prosedur masuk gunung harus dilakukan melalui aplikasi “FUJI NAVI Prefektur Shizuoka”.

Periode pembukaan gunung (rencana)

Pintu masuk jalur Fujinomiya dan Gotemba: 10 Juli – 10 September

Pintu masuk jalur Subashiri: 1 Juli – 10 September

※ Tanggal pembukaan gunung dapat tertunda tergantung kondisi sisa salju.

Bagi yang melakukan pra-registrasi melalui aplikasi “FUJI NAVI Prefektur Shizuoka” akan mendapatkan suvenir!

(di setiap titik awal pendakian)



※Foto hanya merupakan ilustrasi.

Pra-registrasi dimulai Mulai dari tanggal 8 Mei 2026

Langkah-langkah untuk mendaki Gunung Fuji

Untuk memulai pendakian, Anda harus menunjukkan izin pendakian di masing-masing lokasi di stasiun ke-5. Bahkan saat mendaki pun, Anda harus menunjukkan izin pendakian jika diminta oleh petugas. Jika Anda belum memperoleh izin pendakian terlebih dahulu, Anda akan diminta untuk menyelesaikan prosedur berikut di masing-masing lokasi di stasiun ke-5: pembelajaran pendahuluan, mengisi dan menyerahkan dokumen, lalu membayar biaya pendakian. Gunakan aplikasi "FUJI NAVI Prefektur Shizuoka" untuk memastikan awal pendakian Anda berjalan lancar.

Jika Anda sudah mendapatkan izin pendakian (kode QR) melalui aplikasi

Mudah dan cepat

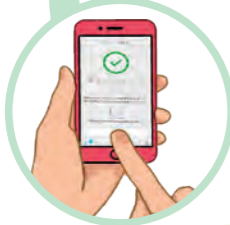

Aktifkan "Shizuoka Prefecture FUJI NAVI" dan tunjukkan kode QR kepada petugas di pondok penerimaan di pintu masuk setiap jalur pendakian. Jika Anda berencana memasuki gunung antara pukul 14.00 hingga 03.00, harap tunjukkan juga bukti akomodasi di pondok gunung.



Setelah izin pendakian Anda diverifikasi, Anda akan menerima gelang.

Jika Anda belum mendapatkan izin pendakian



Isi informasi yang diperlukan (tanggal pendakian, nama pendaki, dan apakah Anda akan menginap di pondok gunung, dll.) pada formulir pemberitahuan di pondok belajar.



Silakan lakukan pembelajaran pendahuluan di pondok belajar.



Serahkan formulir pendaftaran di pondok penerimaan dan bayar biaya masuk gunung sebesar 4.000 yen per orang. Jika Anda berencana memasuki gunung antara pukul 14.00 hingga 03.00, harap tunjukkan juga bukti akomodasi di pondok gunung.

Silakan terima izin pendakian dan gelang Anda.



Pendakian gunung dimulai

Pendakian gunung dimulai

Titik acuan peraturan pendakian gunung

Di Prefektur Shizuoka terdapat 3 rute: pintu masuk jalur Fujinomiya, pintu masuk jalur Gotemba, dan pintu masuk jalur Subashiri. Jika memasuki sisi puncak dari titik acuan peraturan pendakian gunung, maka ini menjadi target peraturan.

Titik acuan peraturan



Nama jalur dan warna
Jalur pendakian utama di Gunung Fuji ditentukan dengan perbedaan warna.

Rute Fujinomiya
Rute Gotemba
Rute Subashiri
Rute Yoshida

Ke pintu masuk jalur Yoshida
Pintu masuk jalur Yoshida Peraturan pendakian sudah berlaku. Prosedur di Prefektur Yamanashi dan Prefektur Shizuoka berbeda, jadi silakan lihat di sini.

Rute Fujinomiya

- Jarak terpendek ke puncak
- Jalan setapak naik dan turun gunungnya sama, jadi berhati-hatilah saat berpapasan.

Waktu yang dibutuhkan dari stasiun ke-5 ke puncak: Sekitar 5 jam untuk mendaki dan 3 jam untuk turun
*Ada peraturan yang berlaku untuk mobil pribadi.



Rute Gotemba

- Menuruni secara langsung Osunabashiri yang memiliki perbedaan ketinggian 1.000 meter.
- Ini adalah rute terpanjang dari 4 rute yang ada, jadi direkomendasikan bagi pendaki yang memiliki kekuatan fisik dan berpengalaman

Waktu yang dibutuhkan dari stasiun ke-5 baru ke puncak: Sekitar 9 jam untuk mendaki dan 4 jam untuk turun



Rute Subashiri

- Kawasan hutan lebat hingga stasiun ke-6 baru
- Berhati-hatilah agar tidak tersesat dalam cuaca buruk

Waktu yang dibutuhkan dari stasiun ke-5 ke puncak: Sekitar 7 jam untuk mendaki dan 4 jam untuk turun
*Ada peraturan yang berlaku untuk mobil pribadi.



*Waktu pendakian untuk setiap rute adalah perkiraan. Harap buat rencana pendakian dengan waktu yang cukup, dengan mempertimbangkan kekuatan fisik Anda sendiri, dll.