

2026  
TAKE FREE



# 富士登山

## 富士宮口

Mt. Fuji Climbing guide  
Fujinomiya Route



いつかを、今。

ふじのみやから。

富士登山  
オフィシャルサイト



標高3,776m、日本最高峰の富士山。  
2,300万年前～500万年前に、海底火山の噴火を  
発端とする4回の大噴火により誕生しました。  
その雄大な美しさから、古くから神聖で特別な山  
として、多くの人々から信仰されてきました。

# 世界文化遺産 富士山に行こう!

## 信仰の対象と 芸術の源泉

富士山という自然の営みに、宗教性、芸術性を見出してきた日本人の自然観や文化観が国際的に認められ、2013年6月、富士山は世界文化遺産に登録されました。その価値を具体的に証明するのが、周辺にある25ヶ所の「構成資産」です。富士宮市には、6つの構成資産があります。

構成資産を巡り、富士山の歴史や文化を知ると、富士登山がより特別な体験として感じられるようになります。

歴史を知ると  
富士登山は  
もっと面白い!

大鳥居と富士山  
美しい共演

富士山本宮浅間大社

人穴富士講遺跡

村山浅間神社

白糸ノ滝

6つの  
構成資産

大宮・村山口登山道  
(現 富士宮口登山道)

山宮浅間神社

富士山を  
もっと深く

### 静岡県富士山 世界遺産センター

〒418-0067  
静岡県富士宮市宮町5-12  
営業時間 / 9:00～17:00  
(7,8月は18:00まで)  
毎月第3火曜日 休館  
Tel:0544-21-3776

おすすめ  
SPOT



富士山をもっと詳しく  
富士山 世界遺産 公式サイト  
世界遺産 富士山とことんガイド

富士山世界遺産センターと富士山本宮浅間大社の一乃鳥居、富士山が美しく共演するビュースポット

見て・歩いて・感じる

# 富士山の 絶景と自然

## ご来光

雲海から昇る日の出の瞬間は富士登山の最高のごほうび。古くから多くの人々が様々な願いをこめて富士山に登り、山頂でご来光を拝んでいます。

amazing colors!

## 最高標高地点 「剣ヶ峰」

山頂からさらに一峰登り3,776m地点に到達する達成感は格別です。

雲海や麓に富士山の稜線が映し出される「影富士」

ダイナミックな火口を一望

## 特別な 富士山の姿

自然が作り出す神々しい富士山の姿は、登らなければ味わうことができない、特別な富士山です。

登山の  
あとは

## 癒しの温浴施設

おすすめの  
グルメもいっぱい ▶  
富士宮やきそば&フードバレー公式ガイド



01

### 富嶽温泉 花の湯

〒418-0003  
静岡県富士宮市ひばりが丘805  
営業時間 / 10:00～翌日9:00(23時間営業)  
※午前2時～午前6時は点検・清掃のため、ご入浴いただけません  
◀ウェブ 0544-28-1126

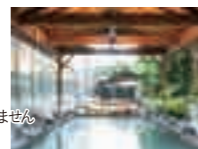

02

### 新稲子川温泉 ユー・トリオ

〒419-0311  
静岡県富士宮市上稲子1219  
営業時間 / 10:00～20:00(木曜定休)  
(最終入館 18:30)  
◀ウェブ 0544-66-0175



03

### 富士山 天母の湯

〒418-0111  
静岡県富士宮市山宮3670-1  
営業時間 / 10:00～20:00  
(月曜定休)月曜祝日の場合、火曜休み  
※最終受付:閉館1時間前  
◀ウェブ 0544-58-8851



04

### あさぎり温泉 風の湯

〒418-0103  
静岡県富士宮市上井出3470-1  
営業時間 / 10:00～22:00(火曜定休)  
◀ウェブ 0544-54-2710

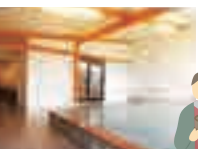

# MAP

## 山頂地図



## 山頂地図



お鉢巡り  
・1周約3km  
・90分

### 凡例

- |      |         |
|------|---------|
| 県道   | 救護所     |
| 案内標識 | 歴史的建造物  |
| 案内所  | 公園      |
| 駐車場  | タクシーのりば |
| お手洗い | バスのりば   |
| 山小屋  | 道迷い注意   |

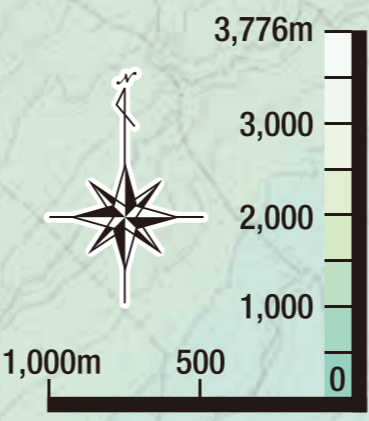

## お鉢巡り

所用時間  
約90分

直径約780m・深さ約200mの噴火口を一周する、約3kmのコースです。3,776m地点となる剣ヶ峰にも続いています。天候が安定し、体力に余裕があれば挑戦してみましょう。

### 注意

- ・霧が発生すると大変危険です。
- ・自分が下るルートをよく確かめてから、下山しましょう。

## 馬の背

「剣ヶ峰」に続く急斜面が続きます。



## 富士山気象観測所

無人で気象観測をしています。

## 標高と所要時間の目安

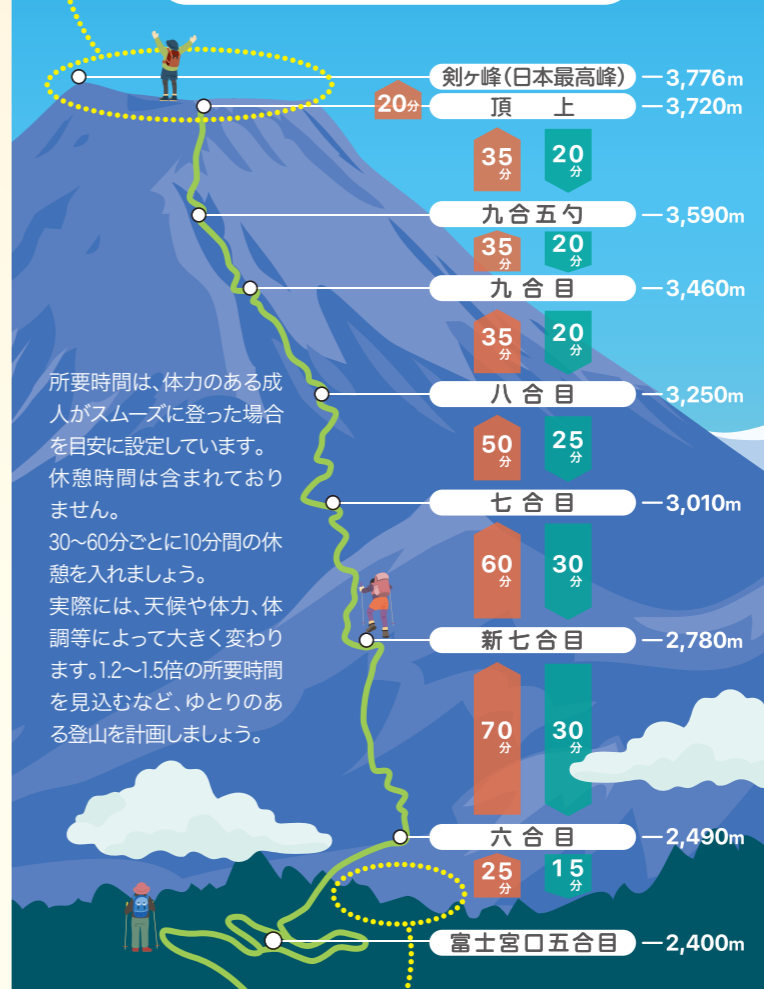

所要時間は、体力のある成人がスムーズに登った場合を目安に設定しています。休憩時間は含まれておりません。30～60分ごとに10分間の休憩を入れましょう。実際には、天候や体力、体調等によって大きく変わります。1.2～1.5倍の所要時間を見込むなど、ゆとりのある登山を計画しましょう。

## 山頂の見どころ

### 富士山頂上浅間大社 奥宮



このはなのさくやひめのみこと まつ木花之佐久夜毘売命を祀る奥宮は、富士宮口から登った山頂に鎮座しています。開山中は神職が登山者の安全祈願や結婚式の奉仕、御朱印の授与などを行っています。

### 富士山頂郵便局



日本一標高が高いポストとして、開山期間中のみ開設されます。郵便物の引き受けや、切手・登頂記念オリジナルグッズの販売などを行っています。

## 宝永火口縁周遊コース

所用時間  
約120分

富士山の火山活動の迫力を間近に感じられる宝永火口と、静かな森林の中の遊歩道を通る変化に富んだコースです。登山が初めての方にもおすすめです。



迫力ある赤い岩肌の第一火口

## 富士宮ルート

## 宝永火口縁周遊コース

## 富士宮口五合目

五合目駐車場/普通車 350台

Check!!

富士宮市公式YouTube  
富士宮ルート登山MOVIE



# 山室宿泊

**!** 各山室ウェブサイトから事前に予約を

## 山室宿泊施設

富士山表富士宮口  
登山組合ウェブサイト



頂上  
— 九合五勺 —  
九合目  
— 八合目 —  
— 元祖七合目 —  
新七合目  
— 六合目 —  
— 五合目 —

連絡先	閉山期間中	営業時間	宿泊定員	ウェブ
頂上富士館 090-3301-3512 0544-26-1519 5:00-19:00 (7月上旬~9月上旬) 120名				
胸突山荘 090-7300-2237 090-5855-8759 6:00-20:00 (7月上旬~9月上旬) 100名				
万年雪山荘 090-7025-2236 0544-27-2355 5:00-20:00 (7月上旬~9月上旬) 250名				
池田館 090-2772-2235 090-2772-2235 6:00-20:00 (7月上旬~9月上旬) 180名				
<b>+</b> 富士山衛生センター 医師が急病やケガの応急処置を行います。 開所期間 7/17~9/6(予定)				
山口山荘 090-7022-2234 0544-23-3938 6:00-20:00 (7月上旬~9月上旬) 100名				
御来光山荘 090-4083-2233 0544-26-3942 6:00-20:00 (7月上旬~9月上旬) 120名				
宝永山荘 090-7607-2232 0544-26-4887 6:00-20:00 (6月下旬~10月上旬) 60名				
雲海荘 090-2618-2231 0544-26-4533 7:00-20:00 (6月下旬~9月下旬) 60名				

**+** 富士山衛生センター 医師が急病やケガの応急処置を行います。 開所期間 7/17~9/6(予定)

**i** 富士山総合指導センター 登山指導所・観光案内所 臨時派出所 090-2182-2239 開所期間 7/10~9/10(予定)



休憩施設

開所期間 7/10~9/10(予定)

トイレ 売店

24時間利用可  
7,8月 6:30~17:30  
9月 9:00~16:00

※施設は24時間開放しています。譲り合って利用してください。緊急時には避難施設となります。建物内での寝泊まりや長時間の利用は控えてください。

## 入山するときは

- ① ルール・マナーの事前学習(eラーニング)
- ② 入山料の納付(4,000円)
- ③ 午後2時から翌午前3時の入山は山小屋の予約が必須



入山手続き



山室に宿泊せず、夜通しで山頂を目指す弾丸登山は、様々な危険を伴います。

# 登山の注意点

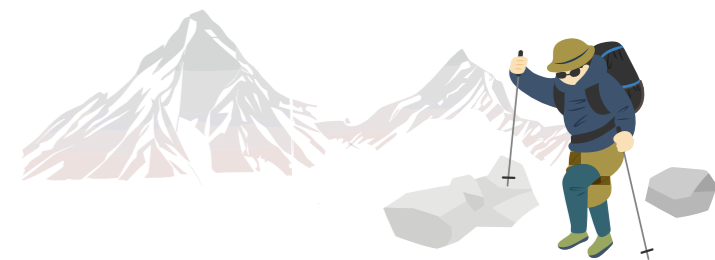

富士山では、5合目と山頂で気温や天候が大きく異なります。溶岩や火山砂利の登山道、強い紫外線、急激な天候の変化などの厳しい環境に備え、装備を十分に整えましょう。

### シーズン

開山期間 六合目以上 ... 7/10~9/10  
通行可能期間 五合目~六合目 ... 6月下旬~11月上旬  
上記期間以外の登山は控えてください。

### 天候

富士山では、100m上がるごとに気温が約0.6度下がります。山頂の平均気温は、日中で5度、明け方は0度以下になります。

### トイレ

五合目(公衆) ... 6月下旬~10月上旬 協力金200円  
五合目(仮設) ... 4月下旬~11月頃 無料  
期間中は各山室のトイレも利用できます。

### 注意事項

- 体調不良を感じたり、天候が悪くなりそうな場合は、登山を中止し、早めに下山してください。
- ゴミは、持ち帰ってください。
- 落石の危険があるため、ロープで仕切られた登山道を歩いてください。
- ペットは、連れ込めません。
- 野外での就寝やテント張りはできません。
- ドローンやパラグライダー、ガスバーナーの使用は控えてください。

### 装備

#### 必須

- 登山靴 (ハイカット/硬めソール)
- 雨具(上下セパレートタイプ)
- 冬用衣類(フリース・ダウン・手袋・ネックウォーマー)
- 現金(山室・トイレ使用料100~300円)
- ヘッドランプと予備電池
- バックパック (30L程度)
- 飲料水1~2L
- 高カロリー行動食
- タオル・手ぬぐい
- 帽子・サングラス・日焼け止め
- トレッキングポール
- 絆創膏・痛み止め
- 登山地図

#### 推奨

- ヘルメット
- ダストマスク・ゴーグル・ゲイター
- テープ・簡易修理用ロープ
- 予備紐・予備靴下
- 防寒用インナー・ウィンドブレーカー
- 耳栓・アイマスク
- モバイルバッテリー



料金やプランは  
富士山表富士宮口  
登山組合ウェブサイト  
「登山ガイドスタッフ」  
または、富士宮市観光協会  
**0544-27-5240**

### 事前準備の確認

富士登山オフィシャルサイト  
「富士登山の前に必ず知っておくこと」



登山ガイドスタッフの案内で  
**安心・安全な登山を**

# 交通情報

## 富士山マイカー規制

静岡県公式ウェブサイト

各種料金・運行時間などは  
変更になる場合があります。



### 富士山スカイライン マイカー規制

悪天候時に通行止めになると、バス・タクシーなどの交通手段がなくなります。  
最新情報を確認し、登山を計画して下さい。



マイカー規制期間

# 7/10 ▶ 9/10

### マイカー規制時の五合目までのアクセス

東京方面から  
東名 御殿場IC

約60分

水ヶ塚公園

P

平日 1,500円  
土日祝 2,000円  
繁忙期 870台

シャトルバス (60分間隔で運行)

【上り】土・日・祝・8/13~8/16 4:30~17:00  
上記以外 5:00~17:00

約35分

富士宮口  
五合目  
P

【下り】全日 7:00~18:00

片道1,320円(小人660円) / 往復2,400円(小人1,200円)

シャトルタクシー

片道5,800円(22:00~5:00は2割増し)

約30分

【シャトルバス】  
富士急静岡バス(株)  
0545-71-2495 (10:00~14:00)



WEB

【シャトルタクシー】  
富士山タクシー  
推進委員会



WEB

### 路線バス時刻表

7/11~8/30 (毎日運行)  
7/10~9/10 (毎日運行)

[上り] 富士宮口五合目方面	停留所	1便	2便	3便	4便	5便	6便
	新富士駅	富士宮駅発 富士宮駅発	10:00	11:20	13:30	15:35	
富士宮駅	6:35	8:15	10:35	11:55	14:05	16:10	
湧玉の池	6:40	8:20	10:50	12:00	14:10	16:15	
花の湯入口	6:43	8:23	10:53	12:03	14:13	16:18	
グリーンキャンプ場	7:10	8:50	11:20	12:30	14:40	16:45	
水ヶ塚公園			11:35	13:00	15:00	17:00	
富士宮口五合目	7:55	9:35	12:05	13:30	15:30	17:30	

「湧玉池」バス停で10分間停車があります。

[下り] 富士宮駅・新富士駅方面	停留所	1便	2便	3便	4便	5便	6便
	富士宮口五合目	8:30	10:00	13:00	15:00	17:30	18:30
水ヶ塚公園	9:00	10:30	13:30	15:30	18:00	19:00	
グリーンキャンプ場	9:12	10:42	13:42	15:42	18:12	19:12	
花の湯入口	9:34	11:04	14:04	16:04	18:34	19:34	
湧玉の池	9:39	11:09	14:09	16:09	18:39	19:39	
富士宮駅	9:47	11:17	14:17	16:17	18:47	19:47	
新富士駅	10:17	11:47	14:47	16:47	19:17	富士宮駅止	

### 案内図



### 団体バス・タクシー

富士急静岡バス(株) 0545-71-2495  
山梨交通(株)静岡営業所 0544-27-0111

タクシー

第一交通 0544-26-4111 ホンダタクシー 0544-26-5113  
岳南タクシー 0544-26-4114 須走タクシー 0544-24-5666  
富士宮交通 0544-27-1234 石川タクシー 0544-24-2222

enjoy your climb!

発行 / 富士宮市観光課 TEL.0544-22-1155